PUPPY PARTY

2026

パピー交流会

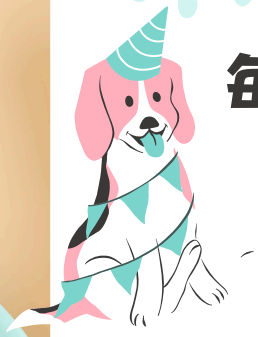

毎月第4土曜日

※完全予約制

2026年
11月28日土曜日

子犬期はわんちゃんにとって とても大事な時期!!

たくさんの色んな経験が今後の犬生につながっていきます。

また、同年代のわんちゃんたちや、

同年代のわんちゃんの飼い主さんたちと

交流できる場でもありますので、ぜひご参加ください✨

上手に挨拶できたら、一緒に遊びましょう🎵

当店はじめての子でも大歓迎

【時間】

10：00～11：30

【料金】

1頭　1,000円（税込）

【参加条件】

・混合ワクチン２回接種済み
・生後１年未満

お問合せ

080-1157-2479（SMS可）

wantime.nagano@gmail.com

https://wantime-nagano.com

@WANTIME.NAGANO