再就職・転職・復職を目指すママ達へ

新庄

参加無料

マザーズおしごと相談会

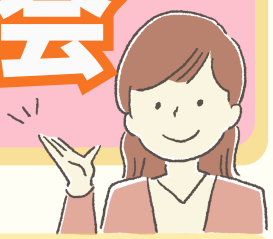

11/25 水

セミナー（要予約）
10:30-12:00

個別相談（予約不要）
13:00-15:00

対象

再就職・転職・復職を目指している
子育て中のママ
（就職活動前でも、何かを始めたい！
と思っているママ大歓迎！）

会場

ハローワーク新庄　2階北側小会議室
（新庄市東谷地田町6-4新庄合同庁舎内）

安心の見守り託児付き



セミナー受講中やご相談中は
2名の保育スタッフが同じお部屋の中で
お子さんを見守ります
おもちゃや絵本などを準備してお待ちしています
お子さんが泣いてしまっても眠くなっても大丈夫♪
お子さんを膝の上に抱っこしてのセミナー受講や
ご相談も可能です
どうぞ安心して、お子さん連れでおいでください

内容

ハローワークの職員を
＼講師に招いてのセミナーです／
「就職活動の基本と
ポイントを知ろう！」

求人票を見る時のポイントや応募書類の書き方、
面接の受け方など、具体的な話を聞いて、
仕事復帰のヒントを一緒に見つけてみませんか？

マザーズコンシェルジュによる
個別相談

「ブランクがあって再就職に不安がある」
「子どもの預け先をどうしよう」
「仕事と家事と育児を両立していけるか心配」
「働きたいけど何から始めたらいいの？」など
不安に感じることを、お気軽にご相談ください

マザーズジョブサポート庄内
【コンシェルジュコーナー】

HP

TEL:0234-28-8061

〒998-0044 酒田市中町1-4-10
酒田市役所中町庁舎2階
（ジョブプラザさかた内）

お申し込みはこちら

◀LINE
LINEからのお申し込みは
下記を添えて送信下さい
・お名前
・開催日
・セミナー名
・電話番号
・託児希望の有無

◀申し込みフォーム

※いただいた個人情報は、当事業運営のみに使用し、それ以外の目的には使用いたしません

令和8年度マザーズジョブサポート庄内就労支援及び託児業務(この相談会は、山形県の委託事業です)